



# überraschend stark

Wir für Regensburg



# INHALT



**WIR SIND FÜR SIE DA** 4

## **IHR WEG ZU UNS**

Medizinisches Versorgungszentrum Neurologie | Psychiatrie 8  
Präventionsstelle Oberpfalz 9  
Zentrale Aufnahme Neurologie | Psychiatrie 10  
Zentrale Notaufnahme Neurologie | Psychiatrie 11

## **PSYCHIATRIE & PSYCHOTHERAPIE**

Klinik und Poliklinik für Psychiatrie & Psychotherapie der Universität Regensburg 15  
Zentrum für Allgemeinpsychiatrie I & Psychosomatik 16  
Zentrum für Allgemeinpsychiatrie II 17  
Zentrum für Altersmedizin – Akutgeriatrie 18  
Zentrum für Suchtmedizin 19  
Psychiatrische Institutsambulanz (PIA) 20  
Psychiatrische Tageskliniken 21  
Wahlleistungsstation: Zuhause auf Zeit 22  
Psychiatrisches Pflegeheim Regensburg 24  
Psychiatrische Intensiv-Tagesbetreuung (PIT) 25  
Betreutes Wohnen in Familien (BWF) 26

## **NEUROLOGIE**

Klinik für Neurologie der Universität Regensburg 29  
Zentrum für Neurologie 30  
Zentrum für Vaskuläre Neurologie & Intensivmedizin 31  
Zentrum für Neurologische Rehabilitation 32  
Neurologisches Nachsorgezentrum „zweitesLEBEN“ 33  
Poliklinik für Neurologie des Universitätsklinikums Regensburg 36  
Neurologisches Spezialpflegeheim 37

## **NEURORADIOLOGIE**

Institut für Neuroradiologie 39

## **KJPP**

Klinik und Poliklinik für Kinder- und Jugendpsychiatrie,  
Psychosomatik & Psychotherapie (KJPP) der Universität Regensburg 40  
Zentrum Regensburg 42

## **MASSREGELVOLLZUG**

Klinik für Forensische Psychiatrie & Psychotherapie 45  
Zentrum für Forensische Suchttherapie 46  
Zentrum für Forensische Therapie Psychischer Erkrankungen 47  
Zentrum Entlassvorbereitung & Forensische Ambulanzen 48  
Institut für Qualitätsmanagement des Maßregelvollzugs in Bayern (IFQM) 50

## **BILDUNG**

Institut für Bildung und Personalentwicklung (IBP) 54  
medbo Pflegeschulen Regensburg 56

## **ORIENTIERUNG | INFORMATION**

Impressum 67

## WIR SIND FÜR SIE DA.

Die medbo – die Medizinischen Einrichtungen des Bezirks Oberpfalz – ist Spezialistin in Sachen seelische und neurologische Gesundheit. Das Unternehmen betreibt Kliniken, Zentren, Ambulanzen, Institute, Medizinische Versorgungszentren und Nachsorgeeinrichtungen zur Versorgung der etwa eine Million Einwohner:innen der Oberpfalz. Ihre Einrichtungen befinden sich in Amberg, Cham, Parsberg, Regensburg, Roding, Weiden i.d.Opf., Wöllershof und Wörth a.d.Donau. Alleiniger Träger des Kommunalunternehmens medbo ist der Bezirk Oberpfalz.

Mit drei Medizinischen Versorgungszentren (MVZ) für Neurologie und Psychiatrie in Cham, Roding und Regensburg (mit Filiale Wörth) bietet die medbo eine niederschwellige fachärztliche Versorgung.

Der größte medbo Standort ist Regensburg. Hier arbeiten Dreiviertel der circa 3.600 Kolleginnen und Kollegen: ein wichtiger Pfeiler in der Gesundheitsversorgung der etwa 800.000 Einwohner:innen des Großraums Regensburg sowie der südlichen und mittleren Oberpfalz.

Am Bezirksklinikum Regensburg (BKR) verbindet die medbo in besonderer Weise die Aufgaben einer differenzierten stationären und ambulanten Versorgung auf höchstem medizinischen und pflegerischen Niveau mit den Möglichkeiten von Forschung und Lehre. Vom BKR aus unterhält die medbo an den Außenstandorten Amberg, Cham und Weiden ein gemeindenahes tagesklinisches und ambulantes Angebot. Und nicht zu vergessen: Regensburg beheimatet die Bildungszentren der medbo und ist Sitz des Unternehmens.

In dieser Broschüre bekommen Sie einen ersten Einblick über die Einrichtungen und deren jeweiliges Leistungsspektrum am Standort Regensburg.



Luftaufnahme Bezirksklinikum Regensburg



IHR WEG  

---

ZU UNS





## MEDIZINISCHES **VERSORGUNGSZENTRUM** NEUROLOGIE | PSYCHIATRIE & PSYCHOTHERAPIE (MVZ)

Das medbo MVZ Regensburg ist eine neurologisch-psychiatrische Gemeinschaftspraxis zur ambulanten Versorgung. Es betreibt zusätzlich eine Filialpraxis an der Kreisklinik Wörth a.d. Donau.

Aus der Perspektive der Patient:innen gibt es keine Trennung zwischen den beiden Fachbereichen. Die Ärzt:innen im MVZ Regensburg arbeiten in Diagnose und Therapie fachbereichsübergreifend zusammen. Während sich die Neurologie mit Krankheiten der Nerven, des Gehirns und des Zentralen Nervensystems sowie der Muskeln beschäftigt, stehen im medizinischen Fachbereich Psychiatrie & Psychotherapie Störungen der Psyche, also des Seelenlebens, im Mittelpunkt. Psychotherapie ist ein Behandlungsansatz bei psychischen Erkrankungen.

Die Patient:innen des MVZ melden sich unmittelbar in der Praxis an oder werden über das Bezirksklinikum dorthin vermittelt.

Über die medbo besteht eine enge Anbindung an die diagnostischen und therapeutischen Möglichkeiten des Bezirksklinikums und der dort etablierten Universitätsmedizin.

**medbo Medizinisches Versorgungszentrum  
Neurologie | Psychiatrie Regensburg**  
Gesundheitszentrum im Donaeinkaufszentrum DEZ  
Weichser Weg 5 | 93059 Regensburg  
Fon +49 (0) 941/401199 | Fax +49 (0) 941/41795  
mvz-r@medbo.de

**Ärztliche Leitung**  
Dr. med. Annika Hartwig



## PRÄVENTIONSSTELLE OBERPFALZ

Nur wenige Menschen, die an einer psychischen Krankheit leiden, neigen zu Gewalt. Doch gerade diese Betroffenen fallen häufig durch das Raster bestehender Versorgung.

Hier setzt die Präventionsstelle Oberpfalz der medbo an: eine kompetente Anlaufstelle zur auf Gewaltprävention spezialisierten Behandlung. Sie dient den Betroffenen zur Stabilisierung und unterstützt sie dabei, ein möglichst wenig belastetes Leben zu führen. Die Behandlung soll davor bewahren, krankheitsbedingt Straftaten zu begehen. Das Angebot dient so auch dem Schutz potenzieller Opfer.

Weitere Bereiche sind die Identifizierung von Krisen, die ambulante Krisenintervention und bei Bedarf die Einleitung einer stationären Behandlung.

Das Angebot richtet sich an Erwachsene mit Wohnsitz in der Oberpfalz, die im Rahmen ihrer Erkrankung ein Risiko für gewalttätiges Verhalten aufweisen und an einer Erkrankung aus dem schizophrenen Formenkreis oder einer schweren Persönlichkeitsstörung leiden. Die Behandlung in der Präventionsstelle ist freiwillig.

Die Präventionsstelle Oberpfalz befindet sich am medbo Standort Bezirksklinikum Regensburg (BKR) und steht in enger Kooperation mit

- den Kliniken der medbo Regensburg,
- ambulanten Versorgungsangeboten,
- Betreuer:innen
- und anderen Hilfsangeboten.

**medbo Präventionsstelle Oberpfalz**  
HAUS 3 | 33 BKR  
Universitätsstraße 84 | 93053 Regensburg  
Fon +49 (0) 941/941-5500 | Fax +49 (0) 941/941-5505  
praeventionsstelle.oberpfalz@medbo.de

**Leitung**  
Dr. med. Kirsten Lange  
Prof. Dr. med. Timm Pöppel





## ZENTRALE **AUFNAHME** (ZA) NEUROLOGIE | PSYCHIATRIE

Für die Organisation der stationären Aufnahme in die neurologischen und erwachsenenpsychiatrischen Einrichtungen ist die Zentrale Aufnahme am Bezirksklinikum Regensburg (BKR) zuständig.



Die stationäre Aufnahme von Patient:innen in eine medbo Klinik erfolgt in erster Linie durch eine sogenannte Einweisung, die durch Haus- beziehungsweise niedergelassene Fachärzt:innen, eine medbo Institutsambulanz oder Poliklinik veranlasst wird.

Patient:innen können selbstverständlich auch aus anderen Krankenhäusern zur medbo verlegt werden.

### **Aufnahmetermin vereinbaren**

In aller Regel bekommen Patient:innen vorab einen Termin zur Aufnahme in der medbo durch die jeweilige stationäre Einrichtung genannt.

Die Zentrale Aufnahme ist über diesen Termin informiert, bereitet alles für die stationäre Aufnahme vor und ist erste Anlaufstelle für die Patient:innen nach deren Ankunft.

	<p><b>Zentrale Aufnahme Neurologie   Psychiatrie am medbo Bezirksklinikum Regensburg</b> HAUS 20   21 BKR Universitätsstraße 84   93053 Regensburg Fon +49 (0) 941/941-1210</p>	
<p><b>Chefarzt</b> Prof. Dr. med. Berthold Langguth Psychiatrie</p>		<p><b>Chefarzt</b> Prof. Dr. med. Felix Schlachetzki Neurologie</p>



## ZENTRALE **NOTAUFNAHME** (ZNA) NEUROLOGIE | PSYCHIATRIE

Egal ob Schlaganfall, akuter psychischer Ausnahmezustand oder Intoxikation: Patient:innen, Angehörige und Rettungsdienste finden in der Zentralen Notaufnahme (ZNA) eine komplette Anlaufstelle am medbo Bezirksklinikum Regensburg. Neben neurologischen und psychiatrischen nimmt die ZNA nicht zuletzt auch geriatrische Notfälle entgegen.

Die interdisziplinäre Notaufnahme ist für jährlich rund 15.000 Behandlungskontakte ausgelegt. Neben sieben Behandlungsräumen steht ein Schockraum für lebensbedrohliche Notfälle zur Verfügung. Kritische Fälle werden direkt dorthin gebracht und können im Rahmen der Erstversorgung auf kurzem Wege beispielsweise im Computertomograph (CT) im benachbarten Institut für Neuroradiologie untersucht werden. Darüber hinaus ist die Notaufnahme mit allen klinischen Bereichen der medbo vernetzt.

In der ZNA arbeiten Mediziner:innen und Pflegekräfte Hand in Hand. Neben Neurolog:innen, Psychiater:innen und Geriater:innen stehen auch Internist:innen, Anästhesist:innen und notfallmedizinische Expertise bereit.

Die chefärztliche Verantwortung haben Prof. Dr. med. Berthold Langguth für die Erwachsenenpsychiatrie und Prof. Dr. med. Felix Schlachetzki für die Neurologie.

	<p><b>Zentrale Notaufnahme Neurologie   Psychiatrie am medbo Bezirksklinikum Regensburg</b> HAUS 21   22 BKR Universitätsstraße 84   93053 Regensburg Fon +49 (0) 941/941-5555</p>	
	<p><b>Leitende Oberärztin</b> Dr. med. Dagmar Steffling</p>	



FASZINATION  
—  
GEHIRN





# PSYCHIATRIE PSYCHOTHERAPIE

## KLINIK UND POLIKLINIK FÜR PSYCHIATRIE & PSYCHOTHERAPIE DER UNIVERSITÄT REGENSBURG

Im medizinischen Fachbereich Psychiatrie & Psychotherapie werden erwachsene Menschen behandelt.

Die Universitätsklinik für Psychiatrie & Psychotherapie am medbo Bezirksklinikum Regensburg gliedert sich in folgende Zentren:

- Zentrum für Allgemeinpsychiatrie I & Psychosomatik
- Zentrum für Allgemeinpsychiatrie II
- Zentrum für Altersmedizin – Akutgeriatrie
- Zentrum für Suchtmedizin
- Psychiatrische Institutsambulanz & Tageskliniken

Das Zentrum für Psychiatrie Cham gehört ebenfalls zur Klinik.

Die Klinik stellt der Universität Regensburg ein Bettenkontingent für Zwecke von Forschung und Lehre zur Verfügung.

Es besteht hierzu eine Kooperationsvereinbarung zwischen der Universität und der medbo. Der Lehrstuhlinhaber für Psychiatrie & Psychotherapie ist gleichzeitig Ärztlicher Direktor der Klinik.

Die Weiterbildung der Klinik ist nach den Standards der Deutschen Gesellschaft für Psychiatrie und Psychotherapie, Psychosomatik und Neurologie (DGPPN) zertifiziert.



Kooperationsklinik der



**medbo Bezirksklinikum Regensburg (BKR)**  
**Klinik und Poliklinik für Psychiatrie & Psychotherapie der Universität Regensburg**  
Universitätsstraße 84 | 93053 Regensburg  
Fon +49 (0) 941/941-0 | Fax +49 (0) 941/941-1005  
klinik-psy-r@medbo.de

Ärztlicher Direktor & Lehrstuhlinhaber  
Prof. Dr. med. Rainer Rupprecht



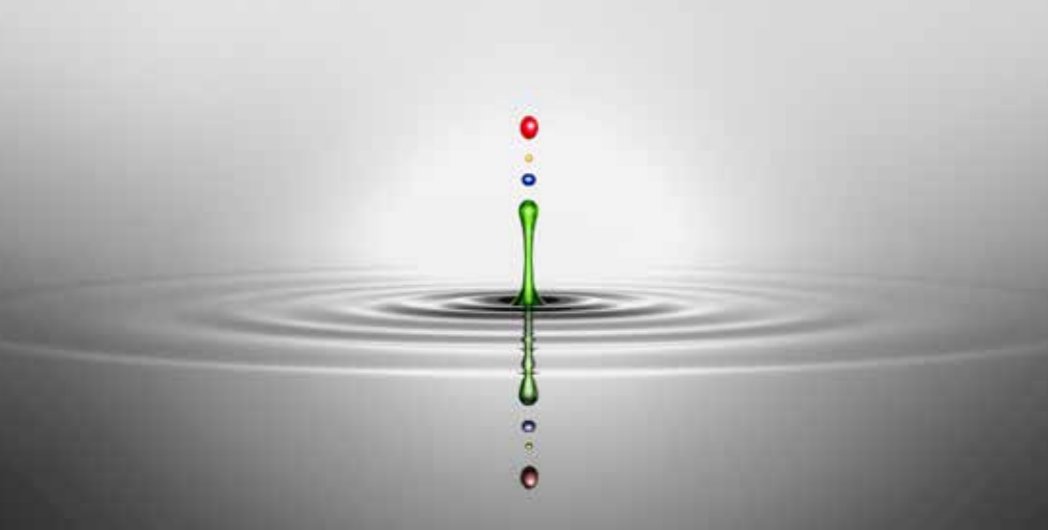

## ZENTRUM FÜR ALLGEMEINPSYCHIATRIE I & PSYCHOSOMATIK

Im Zentrum I werden schwerpunktmäßig affektive Störungen (vor allem Depressionen), psychosomatische Erkrankungen und schlafmedizinische Störungen diagnostiziert und behandelt. Die stationäre Betreuung der Patient:innen erfolgt auf geschützten und offenen Stationen.

Wahleistungspatient:innen können auch auf der Komfortstation der Klinik für Psychiatrie & Psychotherapie betreut werden. Dem Bereich Psychosomatik ist ein Schlaflabor mit zugehöriger Schlafambulanz angegliedert. Die ambulante Versorgung erfolgt über die Psychiatrische Institutsambulanz der Klinik.

### Behandlungsspektrum:

- Angsterkrankungen
- Depressive Erkrankungen
- Bipolare Störungen
- Zwangserkrankungen
- Schlafstörungen
- Persönlichkeitsstörungen
- Schmerz
- Psychosomatische Störungsbilder (zum Beispiel somatoforme Störungen)

### Spezialambulanzen & Spezialsprechstunden:

- Schlafambulanz



**medbo Zentrum für Allgemeinpsychiatrie I & Psychosomatik**  
HAUS 18 BKR  
Universitätsstraße 84 | 93053 Regensburg  
Fon +49 (0) 941/941-1004  
Fax +49 (0) 941/941-1005  
zentrum1-psy-r@medbo.de

**Chefarzt**  
Prof. Dr. med. Rainer Rupprecht



## ZENTRUM FÜR ALLGEMEINPSYCHIATRIE II

Im Zentrum II werden vorwiegend Erwachsene behandelt, bei denen belastende Lebenssituationen zu akuten psychischen Krisen geführt haben, beziehungsweise die an Persönlichkeitsstörungen oder Psychosen leiden. Die stationäre Betreuung der Patient:innen erfolgt auf geschützten und offenen Stationen. Darüber hinaus besteht auch eine Spezialstation für Menschen mit psychischen Störungen bei Lern- und Entwicklungsstörungen beziehungsweise bei geistiger Behinderung.

Wahleistungspatient:innen können auch auf der Komfortstation der Klinik für Psychiatrie & Psychotherapie betreut werden.

Die ambulante Versorgung erfolgt über die Psychiatrische Institutsambulanz der Klinik.

### Behandlungsspektrum:

- Akute Krisenintervention
- Schizophrenie beziehungsweise psychotische Störungen
- Trauma-Folgestörungen
- Störungen der Persönlichkeitsentwicklung
- Psychische Erkrankungen bei Lern- und Entwicklungsstörungen beziehungsweise bei geistiger Behinderung



**medbo Zentrum für Allgemeinpsychiatrie II**  
HAUS 1 | 11 | 20 | 21 BKR  
Universitätsstraße 84 | 93053 Regensburg  
Fon +49 (0) 941/941-1003  
Fax +49 (0) 941/941-1005  
zentrum2-psy-r@medbo.de

**Chefarzt**  
Prof. Dr. med. Peter Kreuzer, MHBA





## ZENTRUM FÜR ALTERSMEDIZIN – AKUTGERIATRIE

Im Zentrum werden Patient:innen des älteren Lebensalters mit psychiatrischer und neurologischer Hauptdiagnose diagnostiziert und behandelt. Typischerweise bestehen bei diesen Patient:innen eine reduzierte Mobilität und die Notwendigkeit von Hilfestellungen im Alltag beziehungsweise Pflegebedürftigkeit. Die stationäre Betreuung erfolgt auf geschützten und offenen Stationen.

Wahlleistungspatient:innen können auch auf der Komfortstation der Klinik für Psychiatrie & Psychotherapie betreut werden. Die ambulante Versorgung erfolgt über die Psychiatrische Institutsambulanz der Klinik.

### Behandlungsspektrum:

- Affektive Erkrankungen mit Beeinträchtigung der Alltagsfunktionen und kognitiven Einschränkungen (zum Beispiel depressive Pseudodemenz)
- Delirante Syndrome mit oder ohne dementielle Entwicklung und Bewusstseinsstörungen/  
Verwirrheitszustände anderen Ursprungs (Synkopen, epileptische Anfälle, Stoffwechsellentgleisungen) inklusive organischer affektiver Störungen und organischer Wahnsyndrome
- Akut dekompensierende dementielle Erkrankungen (inklusive vaskulärer Demenzen, Mischformen)
- Dekompensierende Parkinsonsyndrome
- Störungen des Gleichgewichts, rezidivierende Stürze
- Schwindelzustände und Gangstörungen
- Arzneimittelvergiftungen oder -nebenwirkungen bei Multimedikation



**medbo Zentrum für Altersmedizin**  
HAUS 23 BKR  
Universitätsstraße 84 | 93053 Regensburg  
Fon +49 (0) 941/941-1003  
Fax +49 (0) 941/941-1005  
zentrum3-psy-r@medbo.de

**Chefarzt**  
Prof. Dr. med. Stephan Schiekofer

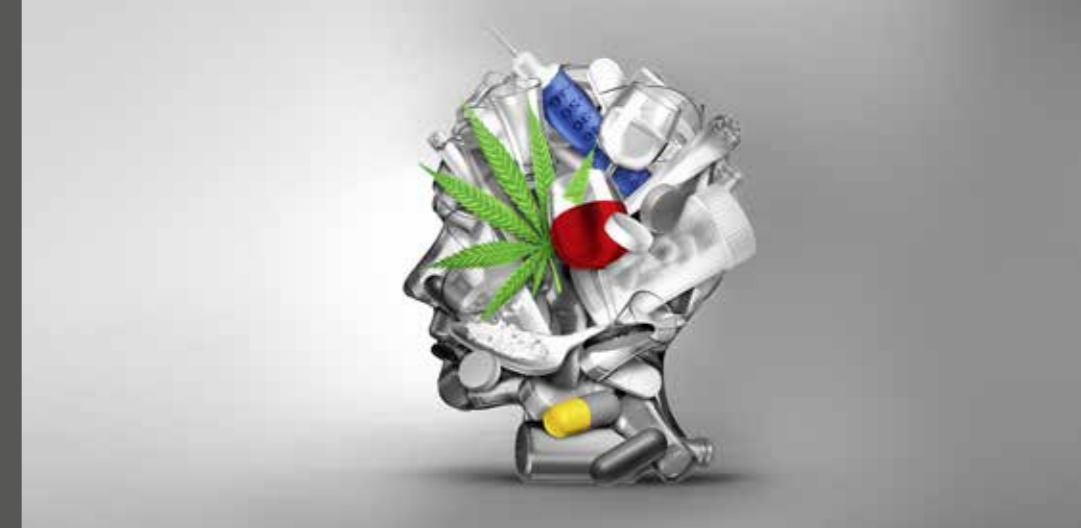

## ZENTRUM FÜR SUCHTMEDIZIN

Das Zentrum bietet eine leitlinien- und evidenzbasierte Behandlungskette für Abhängigkeitserkrankungen in allen Phasen des Erkrankungsverlaufs unter Berücksichtigung psychischer, körperlicher und sozialer Faktoren. Die stationäre Betreuung der Patient:innen erfolgt auf geschützten und offenen Stationen. Das Zentrum bietet eine gesonderte Station für drogenkranke Mütter und Väter mit ihren Kindern (Station 27 „Karthause“).

Wahlleistungspatient:innen können auf der Komfortstation der Klinik für Psychiatrie & Psychotherapie betreut werden.

### Behandlungsspektrum:

- Alkohol- und Medikamentenabhängigkeit: Entgiftung und Entzug
- Drogenabhängigkeit: Entgiftung, Entzug sowie Rehabilitation (Station 27).
- Nicht-stofflich gebundene Abhängigkeiten: Entzug

### Spezialambulanzen & Spezialsprechstunden:

- Suchtambulanz
- Substitutionsambulanz zur Behandlung Opiat-Abhängiger



**medbo Zentrum für Suchtmedizin**  
HAUS 19 | 27  
Universitätsstraße 84 | 93053 Regensburg  
Fon +49 (0) 941/941-1003  
Fax +49 (0) 941/941-1005  
zentrum4-psy-r@medbo.de

**Chefarzt**  
Prof. Dr. med. Norbert Wodarz





## PSYCHIATRISCHE INSTITUTSAMBULANZ (PIA)

Das Behandlungsangebot richtet sich primär an Patient:innen mit psychiatrischen oder psychosomatischen Erkrankungen, bei denen ein hoher und/oder multiprofessioneller Behandlungsaufwand besteht oder für die keine anderweitigen ausreichenden Behandlungsangebote bestehen. Organisatorisch gehört die PIA zum Zentrum Psychiatrische Institutsambulanz & Tageskliniken.

### Behandlungsangebot:

- Psychopharmakotherapie
- Psychotherapie
- Psychotherapeutische Gruppen
- Sozialpädagogische Betreuung
- Fachpflegerische Behandlung
- Aufsuchende ärztliche Betreuung und Pflege
- Transkranielle Magnetstimulation (TMS)
- Ergotherapie
- Bewegungstherapie und Sport
- Musiktherapie
- Arbeits- und Beschäftigungstherapie

### Spezialambulanzen &

#### Spezialprechstunden:

- Affektive Störungen
- Persönlichkeitsstörungen
- Geriatrische Ambulanz
- Gedächtnisambulanz
- Traumafolgestörungen
- Aufsuchende psychiatrische Betreuung gerontopsychiatrischer Patient:innen in Heimen
- Aufsuchende psychiatrische Betreuung geistig behinderter Patient:innen in Heimen
- Autismus
- Aufmerksamkeitsdefizit-Hyperaktivitäts-Syndrom (ADHS) im Erwachsenenalter
- Chronische Schmerzen/Kopfschmerzen
- Gehirnstimulationsverfahren
- Tinnitus
- Koordinierte Behandlung von psychisch kranken Eltern und Kindern
- Behandlung psychischer Erkrankungen in der Schwangerschaft und nach der Geburt



**medbo Psychiatrische Institutsambulanz**  
HAUS 12 BKR  
Universitätsstraße 84 | 93053 Regensburg  
Fon +49 (0) 941/941-1200  
Fax +49 (0) 941/941-1205  
ambulanz-psy-r@medbo.de

**Chefarzt**  
Prof. Dr. med. Berthold Langguth



## PSYCHIATRISCHE TAGESKLINIKEN

In unseren Tageskliniken bieten wir Patient:innen mit Depressionen, Angststörungen, akuten Krisen, Traumafolgestörungen und Suchterkrankungen eine Behandlung im Rahmen eines gruppentherapeutischen Konzepts. Dazu kommen sie werktags morgens in die Tagesklinik und bleiben bis zum Nachmittag. Der große Vorteil der tagesklinischen Behandlung besteht darin, dass Patient:innen in ihrem gewohnten häuslichen Umfeld verbleiben können.

Behandelt werden die Patientinnen und Patienten durch ein multiprofessionelles Team bestehend aus Fachärzt:innen für Psychiatrie & Psychotherapie, psychologischen Therapeut:innen, Fachpfleger:innen, Sozialpädagog:innen, Erzieher:innen, Ergo- und Sporttherapeut:innen.

Die Tageskliniken gehören zum Zentrum Psychiatrische Institutsambulanz & Tageskliniken.

### Die Behandlungsziele umfassen

- Stabilisierung durch ein multimodales Behandlungskonzept
- Steigerung der Belastbarkeit
- Erlernen von Bewältigungsstrategien und präventiver Maßnahmen mit der Möglichkeit der direkten Umsetzung im gewohnten psychosozialen Umfeld



**medbo Psychiatrische Tageskliniken**  
HAUS 13 | 26 BKR  
Universitätsstraße 84 | 93053 Regensburg  
Fon +49 (0) 941/941-0  
zentrum6-psy-r@medbo.de

**Chefarzt**  
Prof. Dr. med. Berthold Langguth



## WAHLELEISTUNGSSTATION: ZUHAUSE AUF ZEIT

Der Aufenthalt in der Klinik für Psychiatrie & Psychotherapie soll so individuell und angenehm wie möglich sein. Neben exzellenter medizinischer, pflegerischer und therapeutischer Betreuung bietet die medbo privat Kranken- oder Zusatzversicherten, aber auch Selbstzahlern die Möglichkeit, auf der Wahlleistungsstation 18e der Klinik einen gehobenen Unterbringungsstandard zu wählen und viele weitere Extra-Services zu buchen.

Die Station 18e befindet sich in absolut ruhiger Lage im obersten Stockwerk der Klinik. Sie ist mit allen modernen Annehmlichkeiten auf Hotelniveau ausgestattet und bietet ein Plus an Service in fünf Kategorien:

- Gehobene Ausstattung der Patientenzimmer
- Besonders komfortable Bäder
- Kostenfreie Angebote überall auf der Station
- Kulinarische Vielfalt exklusiv für Gäste der Komfortstation
- Service-Kultur gehobener Hotellerie



**Psychiatrische Wahlleistungsstation 18e**  
der Klinik und Poliklinik für Psychiatrie & Psychotherapie der  
Universität Regensburg am medbo Bezirksklinikum Regensburg  
HAUS 18 BKR  
Universitätsstraße 84 | 93053 Regensburg  
Fon +49 (0) 941/941-5010  
18e-psy-r@medbo.de





## PSYCHIATRISCHES PFLEGEHEIM REGENSBURG

Das Haus hat einen Versorgungsvertrag für den Bereich der vollstationären Pflege gemäß § 72 Sozialgesetzbuch (SGB) XI für erwachsene Heimbewohner:innen. Der Schwerpunkt liegt in der Pflege und Betreuung von Menschen mit schweren psychischen beziehungsweise seelischen Behinderungen. Das Haus bietet Bereichs- und Bezugspflege, basierend auf dem Pflegemodell von Krohwinkel. Neben der vollstationären Pflege bietet das Haus auch Kurzzeitpflege und Verhinderungspflege an.

Das Pflegeheim hat einen offen geführten Charakter und bietet seinen Bewohner:innen mit unterschiedlichsten psychiatrischen Erkrankungen ein alternatives Zusammenleben in einer vollstationären Heimgemeinschaft.

### Behandlungsspektrum:

- Affektive Störungen
- Psychotische Störungen
- Chronisch organische Psychosyndrome
- Somatische Erkrankungen
- Haus-, Fach- und zahnärztliche Betreuung



**medbo Psychiatrisches Pflegeheim**  
HAUS 5 BKR  
Universitätsstraße 84 | 93053 Regensburg  
Fon +49 (0) 941/941-2271  
Fax +49 (0) 941/941-2265  
heim5-psy-r@medbo.de

**Einrichtungsleitung**  
Stephan Schwarzmann



## PSYCHIATRISCHE INTENSIV-TAGESBETREUUNG (PIT)

Ein möglichst selbstständiges Leben trotz und mit einer psychischen Erkrankung aufrecht zu erhalten, stellt für viele Menschen eine große Herausforderung dar.

Die Psychiatrische Intensiv-Tagesbetreuung unterstützt und begleitet Klient:innen mit unterschiedlichsten psychiatrischen Krankheitsbildern. Sie bietet ihnen einen geschützten Rahmen, um Alltagskompetenzen zu erwerben, zu erproben und zu erweitern.

Die Ziele richten sich individuell nach den Bedürfnissen und Anforderungen der Klientinnen und Klienten. Eine Hinführung zum Arbeitsmarkt kann hierbei ebenso vereinbart werden, wie die nachhaltige Vermeidung häufiger stationärer Aufenthalte.

Die PIT bietet ein gezieltes Training sozialer Kompetenzen sowie vielseitige Unterstützung beim Aufbau einer geregelten Tagesstruktur.



**medbo Psychiatrische Intensiv-Tagesbetreuung**  
HAUS 5 BKR  
Universitätsstraße 84 | 93053 Regensburg  
Fon +49 (0) 941/941-2266  
Fax +49 (0) 941/941-2268  
pit-psy-r@medbo.de

**Einrichtungsleitung**  
Stephan Schwarzmann

## BETREUTES WOHNEN IN FAMILIEN (BWF)

Das BWF ist ein Angebot der medbo für Erwachsene, die wegen einer seelischen Krankheit oder einer geistigen Behinderung mit den Anforderungen des Alltags alleine nicht zurechtkommen.

Betreutes Wohnen in Familien bedeutet Integration in die Gesellschaft und mehr Lebensqualität für den Gast. Der Alltag in einer Familie ermöglicht die Teilnahme am ganz normalen Leben. Eine Familie kann individuell auf die Bedürfnisse ihres neuen „Familienmitglieds“ eingehen und es entstehen persönliche, emotional geprägte Beziehungen mit umfassender Begleitung. Das wirkt stabilisierend und gibt dem Gast Halt.

Als Gastfamilien kommen „klassische“ Familien, Paare oder Alleinstehende mit und ohne Kinder in Frage. Sie müssen keine fachliche Ausbildung haben. Eine Gastfamilie erhält Betreuungsgeld und die Kosten für Lebenshaltung und Unterkunft des Gastes.

BWF ist eine Leistung der Eingliederungshilfe nach Kapitel IX Sozialgesetzbuch.



**medbo KU**  
**Betreutes Wohnen in Familien (BWF)**  
Universitätsstraße 84 | 93053 Regensburg  
Fon +49 (0) 941/941-8047  
[www.medbo.de/bwf](http://www.medbo.de/bwf)

**Leitung**  
Stephan Schwarzmann





# NEUROLOGIE

---

## KLINIK FÜR **NEUROLOGIE** DER UNIVERSITÄT REGENSBURG

---

Die Klinik für Neurologie der Universität Regensburg am Bezirksklinikum Regensburg gliedert sich in folgende Zentren:

- Zentrum für Neurologie
- Zentrum für Vaskuläre Neurologie & Intensivmedizin
- Zentrum für Neurologische Rehabilitation

Sie bietet mit ihren drei Zentren eine für Deutschland einzigartige neurologische Behandlungskette und auch Lehrkompetenz in der Mediziner- ausbildung: von der Notfall- und Akutbehandlung, über intensivmedizinische Betreuung bis hin zur rehabilitativen Medizin und Nachsorge.

Die ambulante Versorgung erfolgt über die Poliklinik für Neurologie am Bezirksklinikum Regensburg. Träger der poliklinischen Versorgung ist das Universitätsklinikum Regensburg.

Die Klinik arbeitet eng mit den Schwestereinrichtungen der medbo, insbesondere dem Institut für Neuroradiologie, und dem Klinikum der Universität Regensburg zusammen.

### Lehrstuhl für Neurologie

Im Rahmen einer Kooperationsvereinbarung der Universität Regensburg mit der medbo ist der Lehrstuhl für Neurologie in die Klinik integriert. Der Lehrstuhlinhaber für Neurologie ist gleichzeitig Ärztlicher Direktor der Klinik und Poliklinik.

Kooperationsklinik der



**medbo Bezirksklinikum Regensburg (BKR)**  
**Klinik für Neurologie der Universität Regensburg**  
Universitätsstraße 84 | 93053 Regensburg  
Fon +49 (0) 941/941-0 | Fax +49 (0) 941/941-1005  
klinik-nro-r@medbo.de

Ärztlicher Direktor & Lehrstuhlinhaber  
Prof. Dr. med. Ralf Linker



## ZENTRUM FÜR NEUROLOGIE

Im Zentrum werden akute und chronische Verletzungen und Schädigungen des Gehirns sowie der gehirnversorgenden Gefäße diagnostiziert und behandelt.

Für die stationäre Versorgung steht eine Normalstation zur Verfügung.

### Behandlungsspektrum

- Neuroimmunologische Erkrankungen, zum Beispiel Multiple Sklerose und andere entzündliche Krankheiten des Nervensystems
- Parkinson-Syndrome und andere Bewegungsstörungen (inklusive Behandlung von Patient:innen mit Tiefenhirnstimulation)
- Neurodegenerative Erkrankungen (beispielsweise Amyotrophe Lateralsklerose oder Huntington-Erkrankung)
- Neuromuskuläre Erkrankungen wie Myasthenia Gravis, Myopathien oder Polyneuropathien
- Periphere Nervenschäden
- Kopfschmerzerkrankungen, beispielsweise Migräne
- Neuropsychologische Störungen, zum Beispiel Demenz
- Seltene neurologische Erkrankungen



**medbo Zentrum für Neurologie Regensburg**  
HAUS 22 BKR  
Universitätsstraße 84 | 93053 Regensburg  
Fon +49 (0) 941/941-3001  
Fax +49 (0) 941/941-3005  
klinik-nro-r@medbo.de

**Chefarzt**  
Prof. Dr. med. Ralf Linker



## ZENTRUM FÜR VASKULÄRE NEUROLOGIE & INTENSIVMEDIZIN

Im Zentrum steht die notfall- und intensivmedizinische Behandlung insbesondere von gefäßzentrierten neurologischen Diagnosen im Vordergrund.

Zum Zentrum gehört eine hochspezialisierte, überregionale Schlaganfallspezialstation (Stroke Unit). Die schnelle Schlaganfalldiagnostik mit Computertomografie und Magnetresonanztomografie im Hause ist die Basis für Lysetherapien beim ischämischen Schlaganfall. Zusammen mit dem Institut für Neuroradiologie werden endovaskuläre Verfahren zur schnellen Rekanalisation von großen Hirnarterienverschlüssen durchgeführt.

Gemeinsam mit der München Klinik (Standort Harlaching) koordiniert das medbo Zentrum als Netzwerkträgerklinik das Telemedizinische Schlaganfallnetzwerk Ostbayern TEMPiS ([www.tempis.de](http://www.tempis.de)).

Intensivmedizinisch können Patient:innen beatmet und überwacht werden, zum Beispiel durch sonographisches Neuromonitoring oder Dauer-EEG-Ableitung. Das Zentrum betreut ebenfalls beatmete Reha-Patienten intensivmedizinisch.

### Behandlungsspektrum

- Vaskuläre Erkrankungen (zum Beispiel Schlaganfallerkrankungen wie Hirninfarkte, Hirnblutung, Hirnvenenverschluss und Subarachnoidalblutung)
- Neurologische Intensivmedizin bei Status epilepticus, neuromuskuläre Erkrankungen, Hirn- und Hirnhautentzündung
- Neurorehabilitative Intensivmedizin bei schwerer Schädigung des Zentralen und Peripheren Nervensystems mit Beatmung und Beatmungsentwöhnung (Weaning)



**medbo Zentrum für  
Vaskuläre Neurologie & Intensivmedizin**  
HAUS 22 | 24 BKR  
Universitätsstraße 84 | 93053 Regensburg  
Fon +49 (0) 941/941-3504  
Fax +49 (0) 941/941-3095  
intensiv-nro-r@medbo.de

**Chefarzt**  
Prof. Dr. med. Felix Schlachetzki







## ZENTRUM FÜR NEUROLOGISCHE REHABILITATION

Der Versorgungsauftrag des Zentrums umfasst die rehabilitative Versorgung von neurologischen Patient:innen insbesondere aus der Oberpfalz.

Das Zentrum bietet – im Verbund mit der intensivmedizinischen Kompetenz des Zentrums für Vaskuläre Neurologie & Intensivmedizin – die Möglichkeit einer für Deutschland beispielhaften Behandlungskette: von der Intensiv- und Frührehabilitation bis zur Weiterführenden Rehabilitation, und in der Verlängerung die Möglichkeit von teilstationärer und ambulanter Nachsorge. Dem Zentrum angeschlossen ist ein spezialisiertes Neurologisches Nachsorgezentrum.

### Behandlungsspektrum

- Vaskuläre Erkrankungen
- Hirn- und Rückenmarksverletzungen
- Sonstige Erkrankungen mit toxischen/metabolischen Schädigungen des Gehirns
- Entzündliche Erkrankungen des Gehirns und des Rückenmarks und ihrer Häute (zum Beispiel Meningoenzephalitis, Myelitis, Multiple Sklerose)
- Degenerative Hirn- und Rückenmarksverletzungen (etwa Parkinson)
- Neubildungen an Hirn- und Rückenmark (zum Beispiel operativ, strahlentherapeutisch oder konservativ behandelte Tumoren)
- Erkrankungen und Verletzungen des peripheren Nervensystems (zum Beispiel Polyneuropathie, Guillain-Barré-Syndrom, Plexuslähmung)
- Myopathien

### Spezialambulanzen

- Ganztägig-ambulante Rehabilitation
- Neurorehabilitative Ambulanz (mit Prof. Dr. Felix Schlachetzki)



**medbo Zentrum für Neurologische Rehabilitation**  
HAUS 14 | 24 BKR  
Universitätsstraße 84 | 93053 Regensburg  
Fon +49 (0) 941/941-3501  
Fax +49 (0) 941/941-3505  
neuroreha-nro-r@medbo.de

**Chefarzt**  
Dr. med. Fried Eckart Seier



## NEUROLOGISCHES NACHSORGEZENTRUM „zweitesLEBEN“

Bei vielen Menschen mit erworbener Hirnschädigung besteht das Bedürfnis, soziale Kontakte zu Menschen in einer ähnlichen Lebenssituation zu pflegen. Nachklinische Fördermöglichkeiten nach Abschluss der medizinischen Rehabilitation waren lange Jahre nicht ausreichend vorhanden.

Das Neurologische Nachsorgezentrum zweitesLEBEN (NNZ) am Zentrum für Neurologische Rehabilitation schließt seit 2008 diese Lücke. Im Neurologischen Nachsorgezentrum finden Betroffene Möglichkeiten, bestehende Fähigkeiten und Fertigkeiten alltagsnah zu erproben und zu erweitern. Im Rahmen eines alltagsorientierten gruppenzentrierten Therapieprogramms werden individuelle Beschäftigungsangebote und wichtige soziale Kontakte in der Gruppe vermittelt.

Entstanden ist diese Einrichtung aus einer ehrenamtlichen Initiative von Zentrumsmitarbeiter:innen, ehemaligen Patient:innen und deren Angehörigen. Sie organisierten sich im Verein zweitesLEBEN e.V., um im großen Stil Spenden für das ambitionierte Vorhaben sammeln zu können. Der Verein ist bis heute aktiv und realisiert weitere Projekte.

Der Bezirk Oberpfalz stellte auf dem Gelände des Bezirksklinikums Regensburg ein Baugelände für das NNZ unentgeltlich zur Verfügung. Nach Fertigstellung der Baumaßnahme übernahm die medbo den Betrieb der neuen Einrichtung.



**medbo Neurologisches Nachsorgezentrum „zweitesLEBEN“**  
HAUS 30 BKR  
Universitätsstraße 84 | 93053 Regensburg  
Fon +49 (0) 941/941-3560  
nnz-nro-r@medbo.de

IMPRESSIONEN  
AUS DER  
NEUROLOGIE



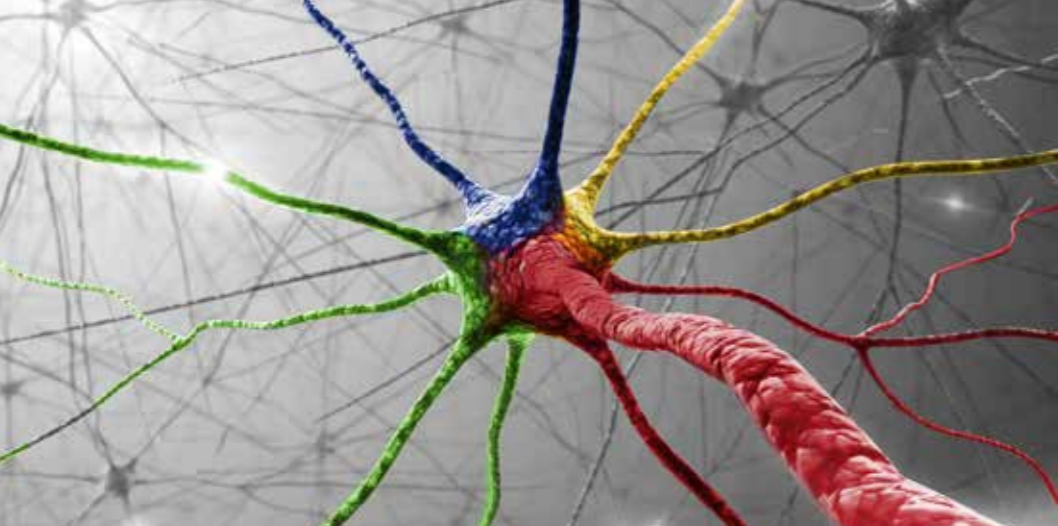

## POLIKLINIK FÜR NEUROLOGIE DES UNIVERSITÄTSKLINIKUMS REGENSBURG

Die Universität Regensburg und die medbo kooperieren seit 1997 im medizinischen Fachbereich Neurologie.

Bis zum Jahr 2020 war auch die poliklinische neurologische Versorgung Teil dieser Kooperation, die Trägerschaft ging aber von der Universität auf das Universitätsklinikum Regensburg (UKR) über.

Dessen ambulante Angebote und Sprechstunden sind zum größten Teil weiterhin am medbo Bezirksklinikum Regensburg verortet.

### Ambulanzen & Spezialsprechstunden

- Ambulanz für Anfallserkrankungen und Epilepsie
- Ambulanz für Bewegungsstörungen und neurodegenerative Erkrankungen
- Ambulanz für Botulinumtoxin-Therapie
- Kopfschmerzambulanz
- Ambulanz für Motoneuronerkrankungen
- Neurogenetische Ambulanz
- Neuroimmunologische Ambulanz
- Neurovaskuläre Ambulanz | Gefäßsprechstunden
- Zentrum für Myasthenie
- Neuromuskuläres Zentrum
- Zentrum für Seltene Erkrankungen



**Poliklinik für Neurologie des Universitätsklinikums Regensburg am medbo Bezirksklinikum Regensburg**  
 HAUS 20 BKR  
 Universitätsstraße 84 | 93053 Regensburg  
 Fon +49 (0) 941/941-3003  
 Fax +49 (0) 941/941-3015  
 poliklinik.neurologie@ukr.de

**Leitender Oberarzt**  
 PD Dr. med. De-Hyung Lee



## NEUROLOGISCHES SPEZIALPFLEGEHEIM

In diesem Pflegeheim werden Menschen mit einer schweren erworbenen Hirnschädigung betreut, die sich selbst nicht mehr versorgen können. Die Arbeit des Heims beginnt, wenn die Therapie in der neurologischen Akutklinik beziehungsweise in der neurologischen Reha-Einrichtung beendet ist. Das Haus bietet die rehabilitative, zustandserhaltende Pflege der Phase F und arbeitet mit den Pflegemodellen Affolter, Bobath und der basalen Stimulation.

Ziel ist es, den Betroffenen die Teilhabe am sozialen Leben wieder zu ermöglichen oder zu verbessern, die Pflegebedürftigkeit zu mindern und im günstigsten Fall zu beseitigen oder die erreichten Fähigkeiten zu erhalten.

### Behandlungsspektrum:

- Schädel-Hirn-Traumata
- Cerebrale Durchblutungsstörungen, zum Beispiel Schlaganfall, Hirnblutung
- Sauerstoffmangelschäden, zum Beispiel nach Herz-Kreislaufversagen und Reanimation
- Entzündliche und toxische Hirnerkrankungen
- Hirntumoren
- Beatmete Patient:innen
- Patient:innen im Langzeitkoma
- Patient:innen mit multiresistenten Keimen
- Haus-, fach- und zahnärztliche Betreuung



**medbo Neurologisches Spezialpflegeheim**  
 HAUS 15 BKR  
 Universitätsstraße 84 | 93053 Regensburg  
 Fon +49 (0) 941/941-3550  
 Fax +49 (0) 941/941-63550  
 heim15-nro-r@medbo.de

**Einrichtungsleitung**  
 Nora Dreyling





# NEURORADIOLOGIE

## INSTITUT FÜR NEURORADIOLOGIE

Das Institut ist eine selbstständige Abteilung und zuständig für die Sicherstellung der radiologischen und neuroradiologischen Versorgung aller Kliniken und Einrichtungen des medbo Bezirksklinikums Regensburg. Das Untersuchungsspektrum des Instituts für Neuroradiologie reicht von Kindern bis zu gerontologischen Patient:innen, von ambulanten Patient:innen mit festen Terminen über nächtliche Notfallpatient:innen bis hin zu intensivpflichtigen Schwerkranken.

Die moderne Geräteausstattung mit digitalem Röntgen, Magnetresonanztomographie (MRT), Spiral-Computertomographie (CT) und Digitaler Subtraktionsangiographie (DSA) ermöglicht das gesamte Spektrum der diagnostischen Neuroradiologie am Standort:

- Anatomische und funktionelle Bildgebung von Gehirn und Rückenmark beispielsweise bei Tumoren, Schlaganfall, Blutungen, entzündlichen Erkrankungen, psychiatrischen Erkrankungen
- Nicht-invasive und invasive Gefäßdarstellungen der hirnversorgenden Arterien und ihrer Erkrankungen
- Interventionell-neuroradiologische Behandlungen wie beispielsweise intraarterielle Thrombektomien beim Schlaganfall
- Stent-Behandlungen von Engstellen hirnversorgender Gefäße extra- und intrakraniell

Die minimal-invasiven Eingriffe und ihre Alternativen werden den Patient:innen dabei immer in Abstimmung mit den betreuenden Ärzt:innen der zuweisenden Kliniken angeboten.

### Diagnosespektrum:

- Schlaganfälle
- Degenerative Erkrankungen des Gehirns
- Schädel-Hirn-Traumata nach Unfällen
- Tumorbedingte Schädigungen des Gehirns und des Zentralnervensystems (ZNS)
- Entzündliche Erkrankungen des Gehirns und des ZNS

### Spezialeinrichtungen:

- Magnet-Resonanz-Tomographie (1.5T und 3T)
- 2-Zeilen-Computertomographie
- Digitale Subtraktionsangiographie
- Digitalisierte Röntgengeräte
- Nicht-invasive Gefäßdiagnostik (Computer-, Magnetresonanz-, Angiographie)
- Invasive Gefäßdiagnostik (DSA)



**Institut für Neuroradiologie  
am medbo Bezirksklinikum Regensburg**  
HAUS 22 BKR  
Universitätsstraße 84 | 93053 Regensburg  
Fon +49 (0) 941/941-1301 | Fax +49 (0) 941/941-1305  
institut-nro-r@medbo.de

**Ärztliche Direktorin**  
Prof. Dr. med. Christina Wendl

# KLINIK UND POLIKLINIK FÜR KINDER- UND JUGENDPSYCHIATRIE, PSYCHOSOMATIK & PSYCHOTHERAPIE (KJPP) DER UNIVERSITÄT REGENSBURG

Die Universitätsklinik gliedert sich in zwei Zentren:

- Zentrum Regensburg
- Zentrum Amberg | Cham | Weiden

Die Klinik legt besonderen Wert auf die individuelle Behandlungsplanung unter Einbeziehung der Sorgeberechtigten und des sozialen Umfelds der Kinder und Jugendlichen. Des Weiteren unterhält die Klinik eine enge Zusammenarbeit und Vernetzung mit komplementären Diensten und Einrichtungen.

Für die stationäre Versorgung stehen im Zentrum Regensburg 40 Betten zur Verfügung. Die tagesklinischen Behandlungen finden an jedem der vier Standorte statt. Jedem Standort ist eine Institutsambulanz angeschlossen.

Die Kinder und Jugendlichen, die tagesklinisch und stationär behandelt werden, werden in der Schule für Kranke in kleinen Klassenverbänden und in enger Abstimmung mit dem multiprofessionellen Team unter Maßgabe von Diagnostik und Behandlung beschult.

## Lehrstuhl für Kinder- und Jugendpsychiatrie & -psychotherapie

Im Rahmen einer Kooperationsvereinbarung der Universität Regensburg mit der medbo ist der Lehrstuhl für Kinder- und Jugendpsychiatrie & -psychotherapie in die Klinik integriert. Der Lehrstuhlinhaber ist gleichzeitig Ärztlicher Direktor der Klinik und Poliklinik.

Kooperationsklinik der



**medbo Bezirksklinikum Regensburg (BKR)**  
**Klinik und Poliklinik für Kinder- und Jugendpsychiatrie,  
Psychosomatik & Psychotherapie der Universität Regensburg**  
Universitätsstraße 84 | 93053 Regensburg  
Fon +49 (0) 941/941-4004 | Fax +49 (0) 941/941-4005  
klinik-kjpp-r@medbo.de

Ärztlicher Direktor & Lehrstuhlinhaber  
Prof. Dr. med. Romuald Brunner



KJPP

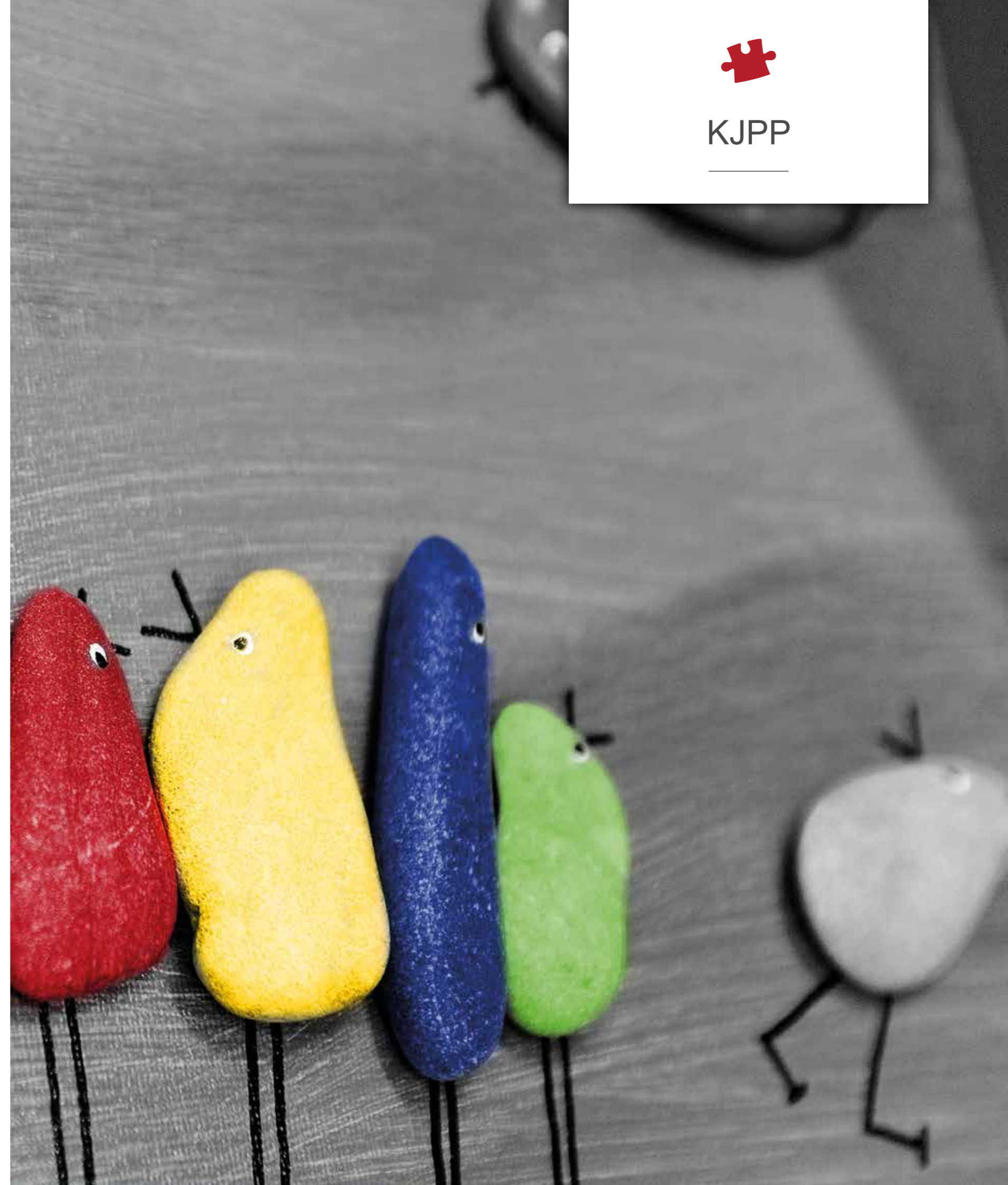



## ZENTRUM REGENSBURG

Das Zentrum bietet Diagnostik und Behandlung aller kinder- und jugendpsychiatrischen Krankheiten, Entwicklungsstörungen, Lern- und Leistungsstörungen und Verhaltensauffälligkeiten. Behandelt werden Kinder ab dem Säuglingsalter und Jugendliche bis zum Erreichen der Volljährigkeit, in Ausnahmefällen bis zum 21. Lebensjahr.

Am Zentrum Regensburg befindet sich das stationäre Behandlungsangebot der Klinik.

Es stehen zudem Tageskliniken für Kindergartenkinder, Schulkinder und Jugendliche sowie eine angeschlossene Institutsambulanz zur Verfügung.

### Behandlungsspektrum:

Alle kinder- und jugendpsychiatrischen Erkrankungen wie

- Ängste und Depression
- Aufmerksamkeitsstörungen (wie ADS und ADHS)
- Autismusspektrumstörungen und Intelligenzminderung
- Psychosomatische und Regulationsstörungen (wie Ess-, Schmerzstörungen, Einnässen)
- Entwicklungs- und Teilleistungsstörungen, Lern- und Leistungsstörungen
- Selbstverletzendes Verhalten, Suizidalität
- Suchterkrankungen
- Tic- und Zwangsstörungen
- Posttraumatische Belastungsstörungen

- Psychotische und Persönlichkeitsstörungen
- Pubertätskrisen
- Bindungsstörungen und Störungen der Impulskontrolle und des Sozialverhaltens

### Spezialambulanzen:

- Kleinkinder und Säuglinge
- Regulationsstörungen im Vorschulalter
- Aufmerksamkeitsstörungen
- Jugendliche mit Risiko- und selbstschädigendem Verhalten
- Jugendliche mit Essstörungen
- Schulvermeidendes Verhalten
- Traumatisierte Kinder und Jugendliche



**medbo Zentrum Regensburg der KJPP  
am Bezirksklinikum Regensburg**  
HAUS 25  
Universitätsstraße 84 | 93053 Regensburg  
Fon +49 (0) 941/941-4004  
Fax +49 (0) 941/941-4005  
klinik-kjpp-r@medbo.de

**Chefarzt**  
Prof. Dr. med. Romuald Brunner





# MASSREGEL- VOLLZUG

## KLINIK FÜR FORENSISCHE PSYCHIATRIE & PSYCHOTHERAPIE

Die Klinik ist eine Einrichtung des sogenannten Maßregelvollzugs.

Es werden Menschen behandelt, die aufgrund einer psychischen Erkrankung oder aufgrund einer Suchterkrankung zu Straftäter:innen geworden sind und ihre Straftaten im Zustand verminderter oder aufgehobener Schuldfähigkeit begangen haben: das heißt, nach den §§ 63, 64 und 67h Strafgesetzbuch (StGB) sowie 126 Strafprozessordnung (StPO) straffällig geworden sind.

Schwerpunkt ist die Komplettversorgung von Patient:innen aus dem Bezirk Oberpfalz.

Neben der Behandlung Erwachsener werden auch Jugendliche und Heranwachsende therapiert. Dabei handelt es sich um spezialisierte Einrichtungen für ganz Bayern.

Die Patientenversorgung der Klinik findet über drei Zentren statt, die jeweils in Regensburg und Parsberg präsent sind:

- Zentrum für Forensische Suchttherapie
- Zentrum für Forensische Therapie Psychischer Erkrankungen
- Zentrum Entlassvorbereitung & Forensische Ambulanzen

### Behandlungsspektrum:

- Affektive Störungen
- Persönlichkeitsstörungen
- Posttraumatische Belastungsstörungen
- Borderline-Störungen
- Zwangserkrankungen
- Psychotische Störungen
- Aufmerksamkeitsdefizit-Hyperaktivitäts-Syndrom (ADHS) im Erwachsenenalter
- Psychiatrische Erkrankungen in Kombination mit Intelligenzminderung
- Abhängigkeitserkrankungen mit und ohne psychiatrische Begleiterkrankungen



**medbo Bezirksklinikum Regensburg**  
**Klinik für Forensische Psychiatrie & Psychotherapie**  
Universitätsstraße 84 | 93053 Regensburg  
Fon +49 (0) 941/941-2088 | Fax +49 (0) 941/941-2085  
klinik-for-r@medbo.de

Ärztlicher Direktor  
Dr. med. Christian Schlögl



## ZENTRUM FÜR FORENSISCHE SUCHTTHERAPIE

In der Forensischen Suchttherapie werden straffällige volljährige Patient:innen mit Abhängigkeitserkrankungen versorgt.

Das sind Patient:innen, die im Zusammenhang mit ihrer Suchterkrankung eine Straftat begangen haben und zur Entwöhnungstherapie vom Gericht nach § 64 Strafgesetzbuch in den Maßregelvollzug eingewiesen wurden.

In der Regel handelt es sich um Abhängigkeiten von (illegalen) Drogen und/oder Alkohol. Die Behandlung zielt entsprechend auf eine Entwöhnungstherapie mit dem Ziel dauerhafter Abstinenz ab.

Die Einrichtung bietet eine integrierte Gesamtversorgung der Patient:innen (psychiatrisch-medizinisch, psychotherapeutisch, psychoedukativ, milieutheraeutisch) auf spezialisierten Stationen.



**Zentrum für Forensische Suchttherapie**  
HAUS 2 | 3 | 4 | 6 | 7 | 10 | 33 BKR  
Universitätsstraße 84 | 93053 Regensburg  
Fon +49 (0) 941/941-5200  
Fax +49 (0) 941/941-5205 | for-r@medbo.de

**Chefärztin**  
Dr. med. Susanne Bader



## ZENTRUM FÜR FORENSISCHE THERAPIE PSYCHISCHER ERKRANKUNGEN

Im Zentrum werden straffällige (volljährige und minderjährige) Patient:innen versorgt. Diese Menschen haben im Kontext einer psychischen Erkrankung eine Straftat begangen und wurden per Gerichtsurteil nach § 63 Strafgesetzbuch (StGB) in den Maßregelvollzug eingewiesen.

Im Prinzip inkludiert § 63 StGB alle Formen psychischer Erkrankungen, aber im Maßregelvollzug sind meist schwerere Erkrankungsformen aus dem schizophrenen Formenkreis einschlägig, die mit Wahnvorstellungen und schwerwiegendem Realitätsverlust einhergehen. Die therapeutischen Methoden entsprechen denen des medizinischen Fachbereichs Psychiatrie & Psychotherapie.

Das Zentrum bietet eine integrierte Gesamtversorgung der Patient:innen (psychiatrisch-medizinisch, psychotherapeutisch, psychoedukativ, milieutheraeutisch) auf spezialisierten Stationen.

Die Altersspanne der minderjährigen Straffälligen reicht vom Eintritt in die Strafmündigkeit bis hin zur Volljährigkeit. Die therapeutischen Methoden umfassen Ansätze aus dem medizinischen Fachbereich der Psychiatrie & Psychotherapie ebenso wie aus der Kinder- und Jugendpsychiatrie & Psychotherapie.



**Zentrum für Forensische Therapie  
Psychischer Erkrankungen**  
HAUS 2 | 3 | 4 | 6 | 7 | 10 | 33 BKR  
Universitätsstraße 84 | 93053 Regensburg  
Fon +49 (0) 941/941-5200 | Fax +49 (0) 941/941-5205  
for-r@medbo.de

**Chefärztin**  
Dr. med. Kirsten Lange







## ZENTRUM ENTLASSVORBEREITUNG & FORENSISCHE AMBULANZEN

Im Zentrum werden sowohl erwachsene als auch jugendliche Straftäter:innen von der Adoleszenz bis zur Volljährigkeit behandelt.

### Vorbereitung auf die Entlassung

Bei günstigem therapeutischen Verlauf, psychischer und körperlicher Stabilität und einer forensischen Prognose, die Deliktfreiheit erwarten lässt, erreichen Maßregelvollzugsatient:innen die Entlassvorbereitungsphase.

In diesem letzten Abschnitt der stationären Behandlung suchen sich die Patient:innen eine eigene Wohnung, wenn sie vorher in ausreichendem Umfang durch Arbeitseinkommen – in Ausnahmen auch durch andere Einkommensformen – genügend Geld dafür zur Verfügung haben.

Die verschiedenen Anteile der Entlassungsvorbereitung werden insbesondere im Probewohnplan durch den Forensischen Sozialpädagogischen Dienst erstellt und gemeinsam mit den Patient:innen bearbeitet. Das Behandlungsteam berät und unterstützt die Patient:innen in den jeweils individuellen Aspekten und Problemlagen der Resozialisierung.

Abhängig von den Umständen des Einzelfalles schlägt die Klinik der Strafvollstreckungskammer Weisungen vor, die die Patient:innen jeweils in der Bewährungszeit zu erfüllen haben. Ein wichtiger Punkt bei der Entlassung, der sich auch in diesen Weisungen niederschlägt, ist der sofortige Beginn adäquater, fachlich kompetenter ambulanten Nachsorge.

### Nachsorge & ambulante Begleitung

Über die Forensisch-Psychiatrische Ambulanz (FoPsA) werden die Patient:innen auch weiterhin von dem schon stationär für sie zuständigen Therapeutenteam begleitet.

Es werden speziell auch solche Patient:innen behandelt, die im Rahmen ihrer psychischen Erkrankung oder Suchterkrankung in Konflikt mit dem Gesetz geraten sind und darauf angewiesen sind, eine günstige Legalprognose aufrechtzuerhalten und zu belegen.

Das Behandlungsangebot der FoPsA richtet sich somit in erster Linie an Patient:innen, die nach dem Maßregelvollzug bedingt entlassen worden sind, und an jene Patient:innen, die auf Bewährung zu einer Maßregel verurteilt worden sind (§ 67b Strafgesetzbuch StGB).

### Behandlung suchtkranker jugendlicher Straftäter

Das Zentrum ist insbesondere für die stationäre Behandlung jugendlicher Maßregelvollzugspatient:innen mit Suchterkrankungen nach § 64 StGB zuständig. Die Altersspanne reicht hier von Strafmündigen in der Adoleszenz bis zur Volljährigkeit.

Die therapeutischen Maßnahmen entsprechen denen der klassischen Suchtmittelmedizin, greifen aber auch auf Methoden der Kinder- und Jugendpsychiatrie & Psychotherapie zurück. Insbesondere werden die schulpflichtigen Patient:innen in der Klinik über die „Schule für Kranke“ beschult.



**Zentrum Entlassvorbereitung & Forensische Ambulanzen**  
HAUS 4 BKR  
Universitätsstraße 84 | 93053 Regensburg  
Fon +49 (0) 941/941-5200 |  
Fax +49 (0) 941/941-5205  
for-r@medbo.de

**Chefarzt**  
Dr. med. Christian Schlögl



## INSTITUT FÜR QUALITÄTSMANAGEMENT DES MASSREGELVOLLZUGS IN BAYERN (IFQM)

Das IfQM ist eine bayernweit tätige Einrichtung. Sie wurde 2009 vom Steuerungsausschuss Maßregelvollzug der bayerischen Bezirke gegründet und hat den Auftrag, in Zusammenarbeit mit allen Einrichtungen des bayerischen Maßregelvollzugs die Qualität des bayerischen Maßregelvollzugs zu optimieren und sicherzustellen.

Die Klinik für Forensische Psychiatrie & Psychotherapie der medbo am Standort Regensburg hatte bereits seit 2001 auf diesem Gebiet wichtige methodische Vorarbeiten geleistet und positive Erfahrungen gesammelt, sodass das IfQM seither dort beheimatet ist.

Grundlegende Haltung des IfQM ist, Qualitätsmanagement und Qualitätssicherung als Entwicklungschance zu verstehen. Ein sinnvolles und damit praxisrelevantes Qualitätsmanagement gedeiht nur auf dem Boden einer qualitätsoffenen Atmosphäre. Anwendungsfreundlichkeit beziehungsweise ökonomische Handhabung sind daher methodische Richtschnur, der selbst-evaluative Charakter steht im Zentrum.

Die Kliniken können eigene Fragestellungen untersuchen beziehungsweise die Daten zum Nutzen interner Qualitätsmanagement-Zwecke einsetzen: etwa für die Konzeptentwicklung, in der Mitarbeiterführung, als Therapiebaustein „Leben nach dem Maßregelvollzug“, im Kontakt mit externen Stellen.



**Institut für Qualitätsmanagement  
des Maßregelvollzugs in Bayern**  
Universitätsstraße 84 | 93053 Regensburg  
Fon +49 (0) 941/941-2257 | Fax +49 (0) 941/941-2256  
ifqm@medbo.de

**Institutsleitung**  
Dr. med. Christian Schlögl

IfQM





**BILDUNG**

---



## INSTITUT FÜR **BILDUNG** UND PERSONALENTWICKLUNG (IBP)

Im Rahmen der strategischen Personalentwicklung bietet das Institut für Bildung und Personalentwicklung (IBP) seit 2001 Fort- und Weiterbildungsmaßnahmen für die über 3.600 Mitarbeiterinnen und Mitarbeiter der medbo an. Das breite Angebot an Themen und Veranstaltungen richtet sich auch an Interessierte aus dem Behandlungsnetzwerk.

Das professionelle Veranstaltungsmanagement konzipiert und betreut Tagungen und Veranstaltungen der medbo, aber auch für externe Partner. Verschiedene Bildungsangebote werden online oder hybrid angeboten, sodass das Bildungsangebot auch überregional genutzt werden kann: „Bildung. Von hier. Für überall.“

### Spektrum:

- Fortbildungen und Veranstaltungen für die medbo Belegschaft und externe Interessierte – in Präsenz, online oder hybrid
- Kurse und Gruppenangebote im Rahmen verschiedener Facharztweiterbildungen
- Weiterbildung zur Praxisanleitung in der Pflege und Qualifikationslehrgang „Spezielle Pflege auf Stroke Units“
- Kooperationspartner der Hochschule Döpfer in Regensburg für den Studiengang „B.Sc. Psychiatrische Pflege“
- Web-based Trainings und Lernvideos
- Fachtagungen zu Themen des medbo Spektrums
- Professionelles Veranstaltungsmanagement mit Tagungsdienstleistungen
- Angebote für Mitarbeitende im Integrationsprozess durch das medbo Kompetenzzentrum für Sprache & Integration (KoSI)

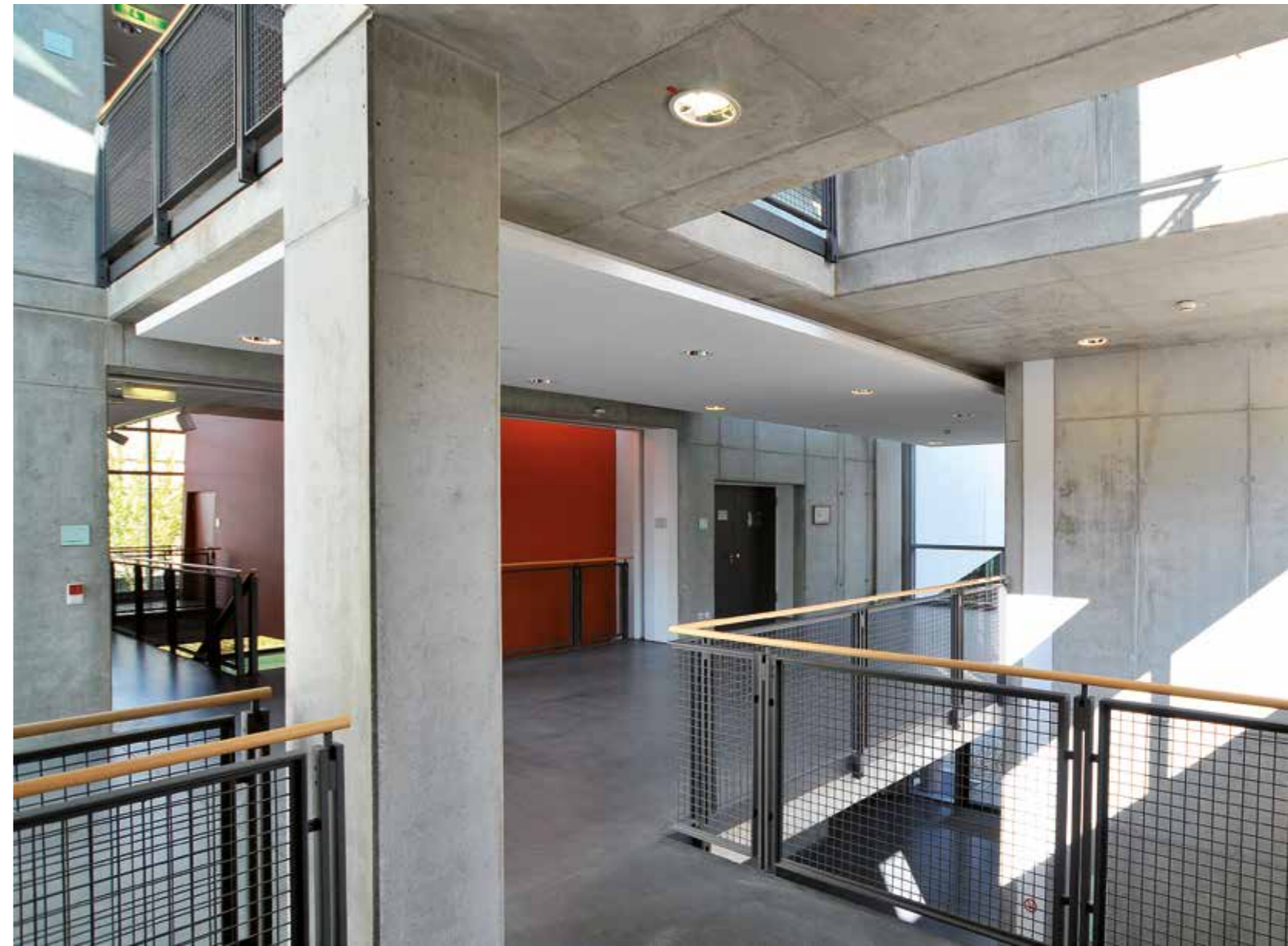

**medbo Institut für Bildung und  
Personalentwicklung (IBP)**  
HAUS 8 BKR  
Universitätsstraße 84 | 93053 Regensburg  
Fon +49 (0) 941/941-2180  
Fax +49 (0) 941/941-2175  
ibp-info@medbo.de

**Institutsleitung**  
Dr. Anja Geßner





## MEDBO PFLEGESCHULEN REGENSBURG

Die medbo Pflegeschulen sind Berufsfachschulen für Pflege sowie Krankenpflegehilfe und gehören zu den innovativsten Einrichtungen ihrer Art in der Oberpfalz. Sie befinden sich auf dem Gelände des medbo Bezirksklinikums Regensburg (BKR).

Sie verfügen über insgesamt 250 Plätze im Bereich der Ausbildung zur/zum Pflegefachfrau/Pflegefachmann und bilden sowohl für die medbo als auch für andere Verbundpartner aus.

Jährlich im April und September beginnen etwa 80 Schüler:innen die dreijährige Ausbildung zum „Pflegefachmann (w/m/d)“ und rund 20 die einjährige Ausbildung zum „Pflegefachhelfer (w/m/d) Krankenpflege“.

### Ausbildungsangebote:

- Pflegefachmann (w/m/d)
- Pflegefachhelfer (w/m/d) (Krankenpflege)
- Ausbildungsbegleitender Erwerb der Fachhochschulreife (Berufsschule Plus) in Kooperation mit der Kerschensteiner Berufsfachschule
- Plan P – Umschüler:innen mit der Möglichkeit der Unterstützung durch die Agentur für Arbeit



**medbo Pflegeschulen Regensburg**  
HAUS 28 BKR  
Universitätsstraße 84 | 93053 Regensburg  
Fon +49 (0) 941/941-1651  
Fax +49 (0) 941/941-1655  
pflageschulen@medbo.de

Schulleitung  
Harald Rzychon





ORIENTIERUNG  
INFORMATION



Imedbo



## UNESCO-WELTERBE REGENSBURG

Regensburg ist die Hauptstadt des bayerischen Regierungsbezirks Oberpfalz. Sie ist Wirtschaftsmetropole, Universitätsstandort sowie ein lebendiger Teil der bayerischen und europäischen Geschichte und Kultur.

Die historische Stadt ist seit 2006 UNESCO-Welterbe: Regensburg, Stadt des Immerwährenden Reichstags, bietet 2.000 Jahre Geschichte mit vielen Spuren von Kelten, Römern und Germanen, zahlreiche Baudenkmäler (Porta Praetoria, Steinerner Brücke, Altes Rathaus, Schloss St. Emmeram et cetera), einen gotischen Dom und eine außergewöhnliche mittelalterliche Altstadt.

### Klösterliche Geschichte

Das Bezirksklinikum Regensburg liegt im Süden der Stadt Regensburg – absolut ruhig, aber gleichzeitig auch zentrumsnah.

Auf dem Gelände sind die Bauten des ehemaligen Kartäuserklosters und ursprünglichen Benediktinerklosters Prüll zu besichtigen, dessen Wurzeln auf das Jahr 997 zurückgehen. Herz der Klosteranlage ist die Kirche St. Vitus, der erste romanische Hallenbau in Bayern, der etwa um das Jahr 1100 entstanden ist.

Die Klosteranlage beherbergt die Museen Karthaus mit dem Psychiatrie-Museum und dem Kloster-Museum.



Steinerne Brücke mit Dom St. Peter

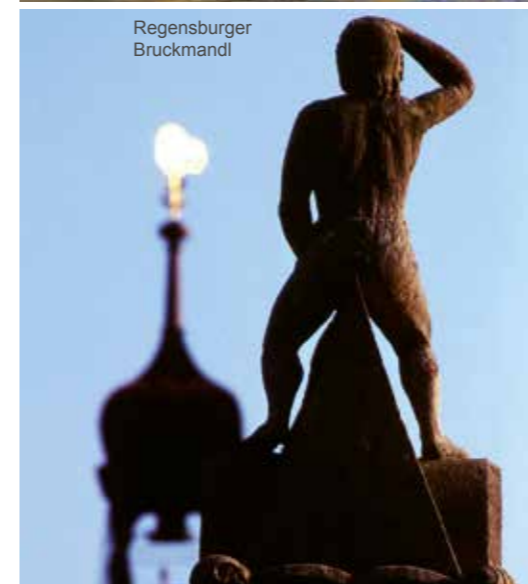

Regensburger  
Bruckmandl



Salzstadel mit historischer  
Wurstküche



Türme St. Vitus



## SO FINDEN SIE ZUM STANDORT BEZIRKSKLINIKUM REGENSBURG

Das Gelände des Bezirksklinikums Regensburg befindet sich in der Universitätsstraße 84 am südlichen Stadtrand von Regensburg und in direkter Nachbarschaft zur Universität Regensburg. Bis zum Stadtzentrum sind es etwa zehn Minuten mit dem Bus.

### Anreise mit öffentlichen Verkehrsmitteln

Der Hauptbahnhof Regensburg ist über Nah-, Regional- und Fernverkehr gut zu erreichen. Von dort bringen Sie die Buslinien 2b, 6 und 11 des Regensburger Verkehrsverbundes zum Bezirksklinikum. Nehmen Sie den Ausstieg an der Zentralen Omnibushaltestelle (ZOH) „Universität“. Auch die Linie 4 fährt die ZOH an.

### Anreise mit dem PKW

- Über die BAB 3 „Nürnberg-Passau“,  
Ausfahrt „Regensburg-Universität“
- Über die BAB 93 „Autobahndreieck  
Hollledau-Hof“, Ausfahrt „Regensburg-Kumpfmühl“
- Über die Bundesstraßen B8, B15 und B16

Bitte folgen Sie der innerörtlichen Ausschilderung.

Der Besucherparkplatz hinter der Haupteinfahrt steht für PKW zur Verfügung.

Die Klinik für Kinder- und Jugendpsychiatrie (KJPP) kann direkt über die Vitusstraße angefahren werden.

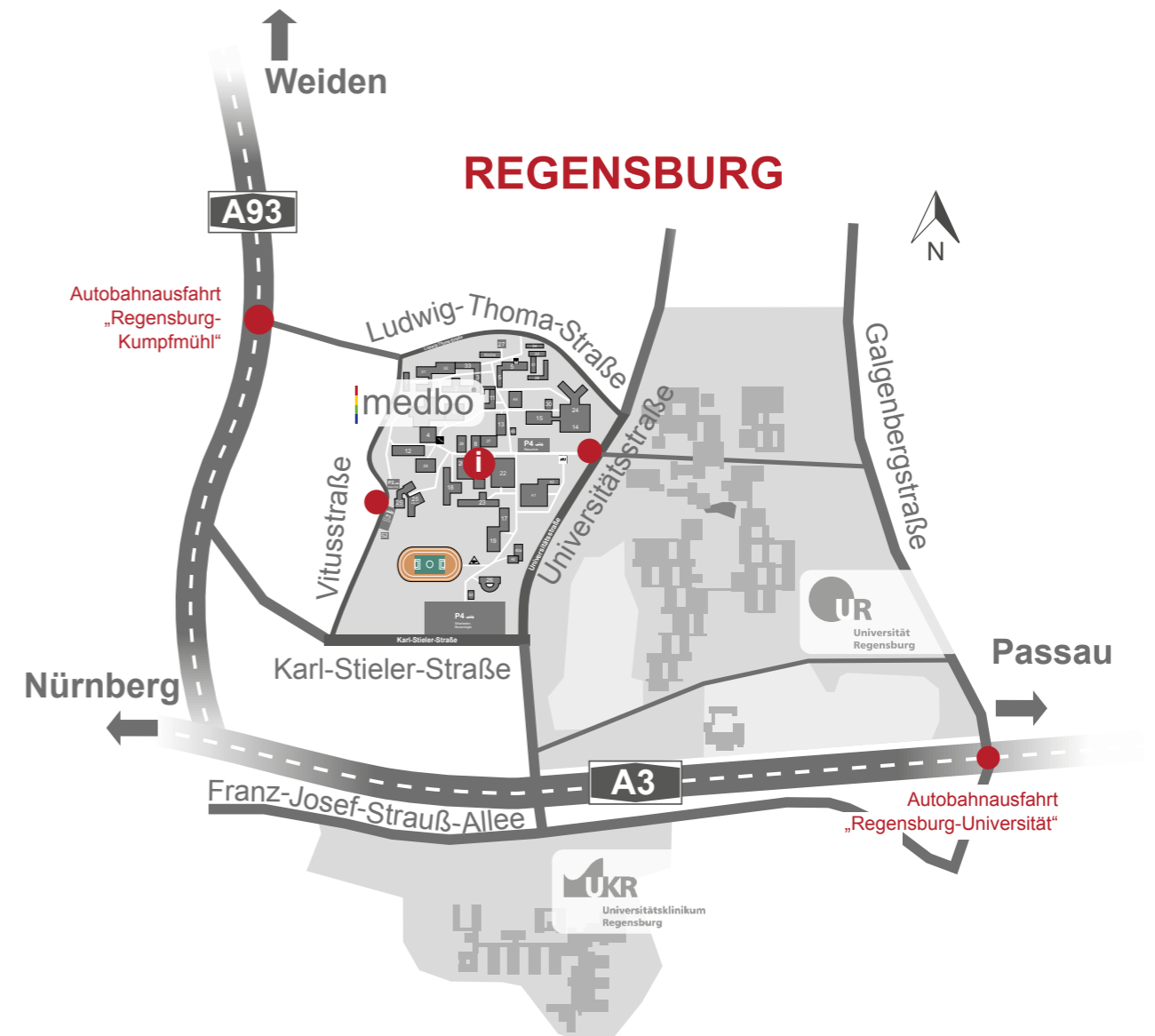





## BEZIRKSKLINIKUM REGENSBURG (BKR)

### Notaufnahme/Zentrale Patientenaufnahme: HAUS 20/21

**i** Information: HAUS 20/21

- |  |   |
|--|---|
| <span style="color: green;">■</span> HAUS 1: Psychiatrie & Psychotherapie  | <span style="color: green;">■</span> HAUS 26: Psychiatrische Tagesklinik  |
| <span style="color: yellow;">■</span> HAUS 2-4: Forensische Psychiatrie  | <span style="color: green;">■</span> HAUS 27: Psychiatrie & Psychotherapie  |
| <span style="color: green;">■</span> HAUS 5: Psychiatrisches Pflegeheim, PIT   | <span style="color: red;">■</span> HAUS 28: medbo Pflegeschulen, Schule für Kranke  |
| <span style="color: yellow;">■</span> HAUS 6/7: Forensische Psychiatrie  | <span style="color: green;">■</span> HAUS 29: Psychiatrie & Psychotherapie: Ärztliche Direktion, Zentrumsleitungen, Leitungen Patienten- & Pflegemanagement |
| <span style="color: red;">■</span> HAUS 8: Institut für Bildung und Personalentwicklung (IBP) / Hörsaalgebäude                             | <span style="color: blue;">■</span> HAUS 30: Neurologisches Nachsorgezentrum "zweitesLEBEN"   |
| <span style="color: grey;">■</span> HAUS 9: Staatliche Schule für Logopädie  | <span style="color: grey;">■</span> HAUS 31/32: Bezirk Oberpfalz, Bezirksverwaltung, Alter Festsaal   |
| <span style="color: yellow;">■</span> HAUS 10: Forensische Psychiatrie   | <span style="color: green;">■</span> HAUS 33: Präventionsstelle Oberpfalz   |
| <span style="color: green;">■</span> HAUS 11: Psychiatrie & Psychotherapie   | <span style="color: grey;">■</span> HAUS 34/35: Werkstätten   |
| <span style="color: green;">■</span> HAUS 12: Psychiatrische Institutsambulanz, Kinder- und Jugendpsychiatrie, Personalrat                 | <span style="color: grey;">■</span> HAUS 37: Mehrzweckhalle   |
| <span style="color: green;">■</span> HAUS 13: Psychiatrische Tagesklinik   | <span style="color: grey;">■</span> HAUS 38: Werkstätten  |
| <span style="color: blue;">■</span> HAUS 14: Neurologische Rehabilitation  | <span style="color: grey;">■</span> HAUS 40: Städtischer Kindergarten   |
| <span style="color: blue;">■</span> HAUS 15: Neurologisches Spezialpflegeheim  | <span style="color: grey;">■</span> HAUS 40a: Kinderkrippe medbo Spatzennest  |
| <span style="color: green;">■</span> HAUS 17: Psychiatrie & Psychotherapie   | <span style="color: grey;">■</span> HAUS 41/42: medborante, Magazin/Warenanlieferung, Küche   |
| <span style="color: green;">■</span> HAUS 18: Psychiatrie & Psychotherapie   | <span style="color: grey;">■</span> HAUS 44: Vorstand, Direktorium, Verwaltung  |
| <span style="color: green;">■</span> HAUS 19: Psychiatrie & Psychotherapie   | <span style="color: grey;">■</span> HAUS 45: Betriebsärztlicher Dienst  |
| <span style="color: red;">■</span> HAUS 20/21: Zentrale Notaufnahme & Zentrale Aufnahme Neurologie   Psychiatrie, Information, Schlaflabor | <span style="color: grey;">■</span> HAUS 49: Medizintechnik   |
| <span style="color: blue;">■</span> HAUS 22: Neurologie, Neuroradiologie (Computertomografie, Kernspintomografie), Apotheke, Labor         | <span style="color: grey;">■</span> HAUS 51: Fuhrpark   |
| <span style="color: green;">■</span> HAUS 23: Psychiatrie & Psychotherapie, Substitutionsambulanz  | <span style="color: green;">■</span> HAUS 52: Kinder- und Jugendpsychiatrie   |
| <span style="color: blue;">■</span> HAUS 24: Neurologische Rehabilitation, Café "zweitesLEBEN"   | <span style="color: grey;">■</span> HAUS 54: Kinderkrippe „Rappelkiste“   |
| <span style="color: green;">■</span> HAUS 25: Kinder- und Jugendpsychiatrie  |   |





## SO FINDEN SIE ZU DEN STANDORTEN MVZ REGENSBURG UND WÖRTH

Das medbo **MVZ Regensburg** befindet sich im Donau-Gesundheitszentrum des Donau-Einkaufszentrums (DEZ) Regensburg, Weichser Weg 5.

### Anreise mit öffentlichen Verkehrsmitteln:

Sie erreichen das DEZ direkt über die RVV-Buslinien

- 1 (Prüfening ↔ Pommernstraße)
- 3 (Wutzlhofen ↔ Grass)
- 4 (Universität ↔ Danziger Freiheit)
- 5 (Albertstraße ↔ Tegernheim/Donaustauf/Wörth)
- 8 (Pentling ↔ Grünthal)
- 9 (Neutraubling ↔ Sallerner Berg)

### Anreise mit dem PKW:

- Überregional: Anschluss „Regensburg-Pfaffenstein“ der BAB 93, Abfahrt auf B8 „Frankenstraße“ in Richtung Donaustauf. Nach etwa vier Kilometern befindet sich rechts das DEZ.
- Regional: Über die B8 und B15 aus jeder Richtung

Das DEZ bietet über 3.000 kostenfreie Parkplätze.  
Bitte beachten Sie die gültigen Öffnungszeiten des DEZ.



Brunnenhof Kloster Karthaus-Prüll



Mitarbeiterrestaurant medborante



Terrasse Café zweitesLEBEN

Die MVZ-Filialpraxis Wörth a.d. Donau befindet sich im Facharztzentrum der Kreisklinik Wörth Wörth, Krankenhausstraße 2.

### Anreise mit öffentlichen Verkehrsmitteln:

Sie erreichen Wörth direkt über die RVV-Buslinie 5 (Regensburg ↔ Cham)

### Anreise mit dem PKW:

- Überregional: Anschluss „Wörth a.d. Donau“ der BAB 3
- Regional: Über die B8 aus jeder Richtung

**Herausgeber:**  
Medizinische Einrichtungen des Bezirks Oberpfalz – KU (Anstalt des Öffentlichen Rechts), Vorstand  
Universitätsstraße 84 | 93053 Regensburg | Fon +49 (0) 941/941-0 | Fax +49 (0) 941/941-1105  
info@medbo.de | www.medbo.de

**Fotos:** Sergey Nivens - AdobeStock; Titel, S12/13; tifonimages - iStock; Umschlagseite 2; Fotoflug.de: S.4/5; Mopic - Shutterstock: S6/7; DesignAB - Shutterstock: S8; Clemens Mayer: S8,17,24,26,32,39,40,42,54,56; Frank Hübler: S9,14/15,17,18,19,20,21,22,24,25,26,27,30,31,32,33,34,35,36,37,40/41,42,43,44/45,46,47,48,49,50,51,54,55,56,57,67; Syda Productions - AdobeStock: S10; Matthias Eckl: S10,11,15,16,18,19,20,29,30,31,36,37,45,46,47,49,50; gpointstudio - Shutterstock: S11; Werner Bauer: S11,16,22,58/59,60,62,64,66; r.classen - Shutterstock: S16; lunopark - Shutterstock: S17; Lightspring - Shutterstock: S18,19; ktsdesign - Shutterstock: S28/29,36; Benjamin Franz: S32; Alex Kh - Shutterstock: S38/39; Ezume Images - Shutterstock: S52/53,54; Renate Neuhierl: S56; Peter Ferstl: S61; medbo: S61; Jürgen Mayer: Grafik S63,66

**Konzeption und Leitung:** Renate Neuhierl  
**Grafische Gestaltung:** Kreativbuero Jürgen Mayer, Regensburg  
**Druck:** Schmidl & Rotaplan Druck GmbH, Regensburg  
**Auflage:** 2.500 Exemplare

Gedruckt auf 100% Recyclingpapier

Medizinische Einrichtungen des Bezirks Oberpfalz KU

Universitätsstraße 84  
93053 Regensburg

Fon +49 (0) 941/941-0  
Fax +49 (0) 941/941-1105

info@medbo.de  
www.medbo.de



Kooperationskliniken der

